T.C.
HAKKARİ ÜNİVERSİTESİ REKTÖRLÜĞÜ
Yapı İşleri ve Teknik Daire Başkanlığı

İHALE AŞAMASI İŞ AKIŞ ŞEMASI (Açık İhale Usulü)

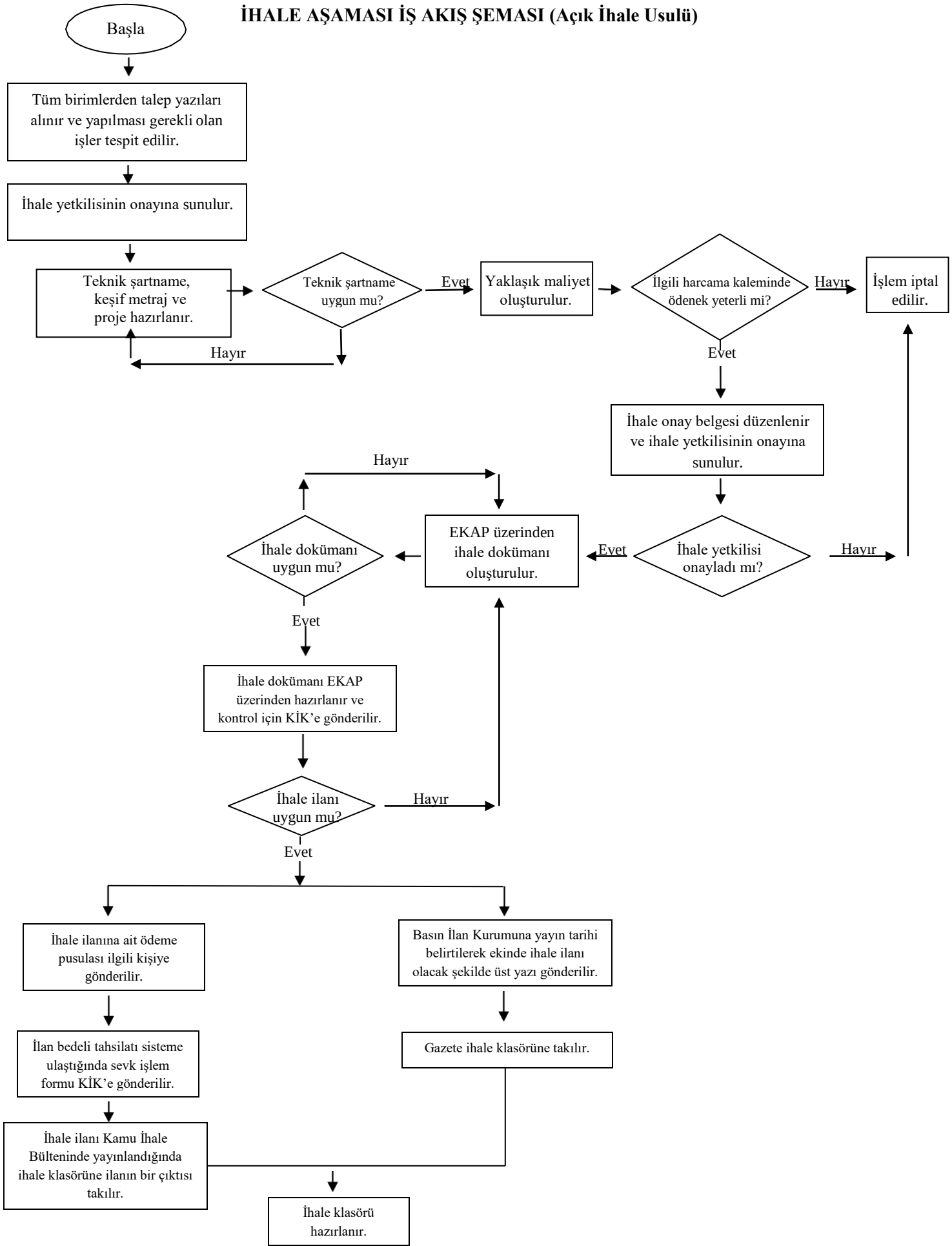

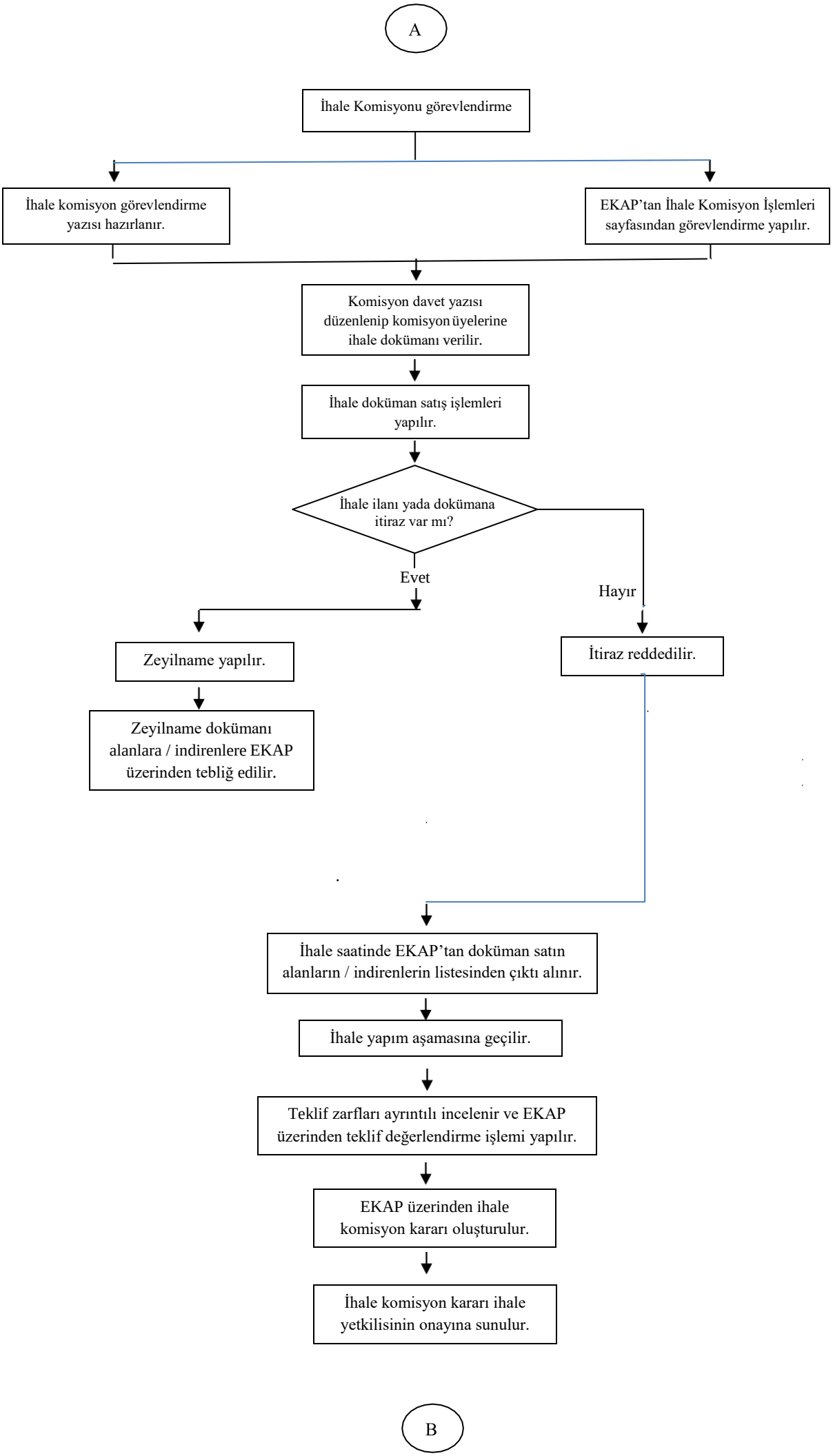
A
İhale Komisyonu görevlendirme
İhale komisyon görevlendirme yazısı hazırlanır.
EKAP'tan İhale Komisyon İşlemleri sayfasından görevlendirme yapılır.
Komisyon davet yazısı düzenlenip komisyon üyelerine ihale dokümanı verilir.
İhale doküman satış işlemleri yapılır.
İhale ilanı yada dokümana itiraz var mı?
Evet
Hayır
Zeyilname yapılır.
Zeyilname dokümanı alanlara / indirenlere EKAP üzerinden tebliğ edilir.
İtiraz reddedilir.
İhale saatinde EKAP'tan doküman satın alanların / indirenlerin listesinden çıktı alınır.
İhale yapım aşamasına geçilir.
Teklif zarfları ayrıntılı incelenir ve EKAP üzerinden teklif değerlendirme işlemi yapılır.
EKAP üzerinden ihale komisyon kararı oluşturulur.
İhale komisyon kararı ihale yetkilisinin onayına sunulur.
B

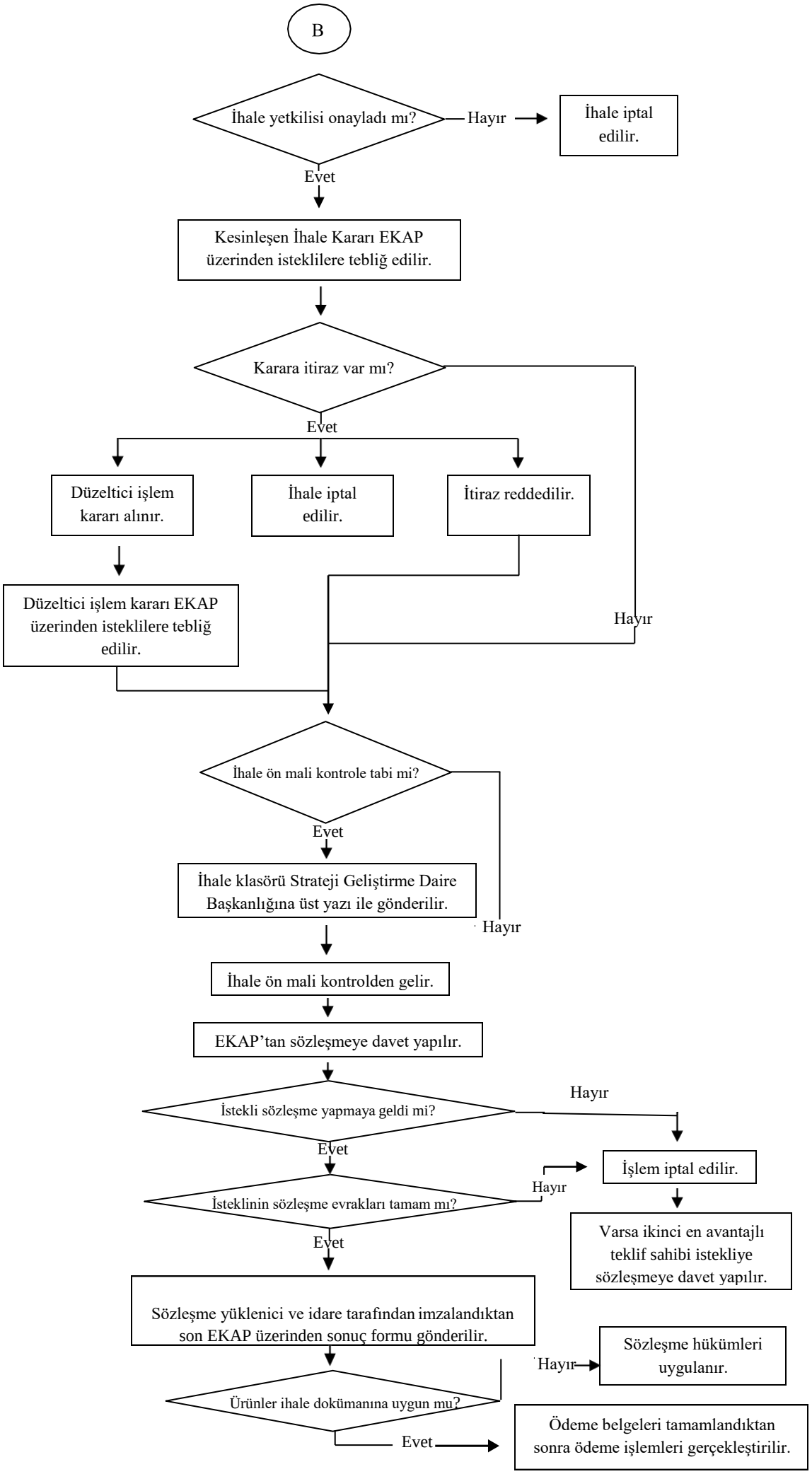
B
İhale yetkilisi onayladı mı?
Hayır
İhale iptal edilir.
Evet
Kesinleşen İhale Kararı EKAP üzerinden isteklilere tebliğ edilir.
Karara itiraz var mı?
Evet
Düzeltici işlem kararı alınır.
İhale iptal edilir.
İtiraz reddedilir.
Düzeltici işlem kararı EKAP üzerinden isteklilere tebliğ edilir.
Hayır
İhale ön mali kontrole tabi mi?
Evet
İhale klasörü Strateji Geliştirme Daire Başkanlığına üst yazı ile gönderilir.
Hayır
İhale ön mali kontrolden gelir.
EKAP'tan sözleşmeye davet yapılır.
İstekli sözleşme yapmaya geldi mi?
Hayır
Evet
İşlem iptal edilir.
Hayır
İsteklinin sözleşme evrakları tamam mı?
Varsa ikinci en avantajlı teklif sahibi istekliye sözleşmeye davet yapılır.
Evet
Sözleşme yüklenici ve idare tarafından imzalandıktan son EKAP üzerinden sonuç formu gönderilir.
Hayır
Sözleşme hükümleri uygulanır.
Ürünler ihale dokümanına uygun mu?
Evet
Ödeme belgeleri tamamlandıktan sonra ödeme işlemleri gerçekleştirilir.